Blickle®

Serie LMDA-VPA

Ruedas dobles domésticas con agujero pasante, ruedas con banda de rodadura de goma maciza

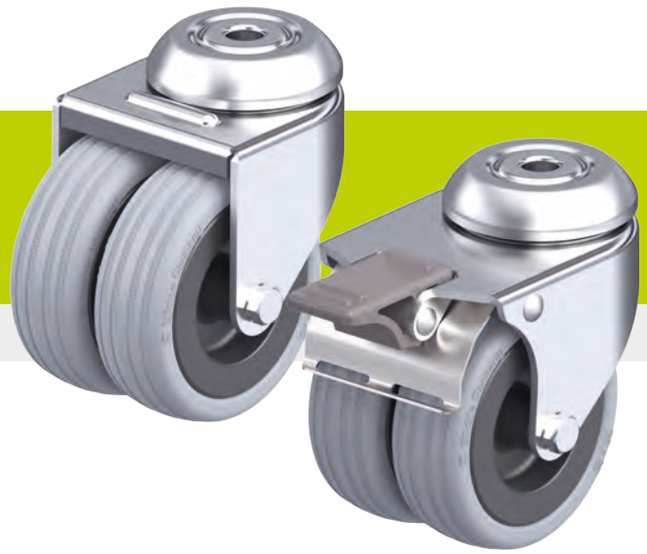

80–100 kg

Soporte: serie LMDA
- chapa de acero, zincada, pasivada color azul, libre de Cr6
- doble carril de bolas en la cabeza giratoria
- cabeza giratoria remachada

Rueda: serie VPA
- banda de rodadura: goma maciza de alta calidad, dureza 80 Shore A, color gris, no deja huellas, no decolora al contacto
- núcleo: poliamida 6 de alta calidad o polipropileno en variante conductora de electricidad «-EL», resistente a la rotura, color negro

Detalles adicionales:
- serie de soportes: página 86
- freno: página 112–113
- serie de ruedas: página 127
- tipos de rodamiento: página 84–85

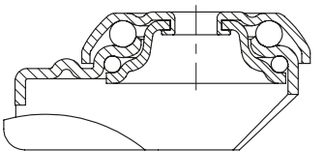

Ruedas giratorias	Ruedas giratorias con freno «stop-fix»	Ø de rueda [mm]	Ancho de rueda [mm]	Capacidad de carga [kg]	Tipo de rodamiento	Altura total [mm]	Ø platina [mm]	Ø agujero pasante [mm]	Voladizo rueda giratoria [mm]
LMDA-VPA 50G	**LMDA-VPA 50G-FI**	50	2 x 18	80	casquillo liso	71	41	10,2	31
LMDA-VPA 50K	**LMDA-VPA 50K-FI**	50	2 x 18	80	a bolas	71	41	10,2	31
LMDA-VPA 75G	**LMDA-VPA 75G-FI**	75	2 x 25	100	casquillo liso	98	55	10,2	34
LMDA-VPA 75K	**LMDA-VPA 75K-FI**	75	2 x 25	100	a bolas	98	55	10,2	34

Variantes / accesorios

	en versión conductora de electricidad, banda de rodadura negra
Descripción técnica página	50
Referencia-anexo	**-EL**
Disponibles en	todas las versiones de cojinete a bolas*

* La capacidad de carga de la rueda de la versión conductora de electricidad se reduce en un 25 %

Polígono Industrial O Rebullón s/n. 36416 - Mos - España - rodavigo@rodavigo.com

Blickle®

Serie LDA-VPA

Ruedas dobles domésticas con platina atornillable, ruedas con banda de rodadura de goma maciza

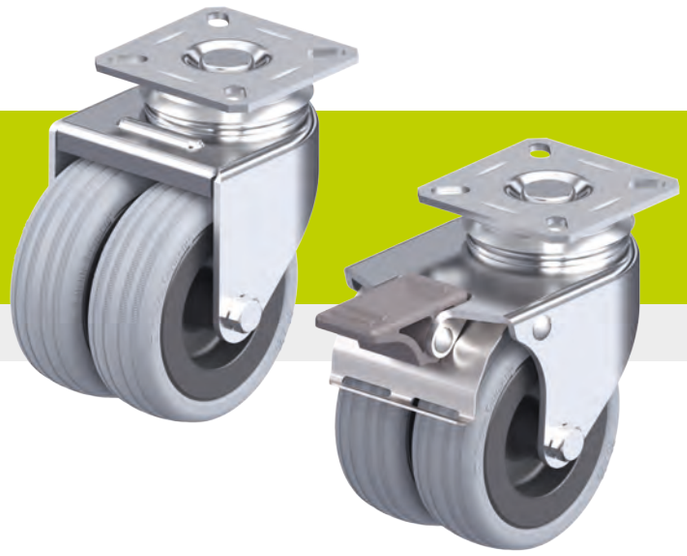

80–100 kg

1

Soporte: serie LDA
- chapa de acero, zincada, pasivada color azul, libre de Cr6
- doble carril de bolas en la cabeza giratoria
- cabeza giratoria remachada

Rueda: serie VPA
- banda de rodadura: goma maciza de alta calidad, dureza 80 Shore A, color gris, no deja huellas, no decolora al contacto
- núcleo: poliamida 6 de alta calidad o polipropileno en variante conductora de electricidad «-EL», resistente a la rotura, color negro

Detalles adicionales:
- serie de soportes: página 86
- freno: página 112–113
- serie de ruedas: página 127
- tipos de rodamiento: página 84–85

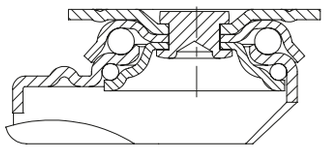

Ruedas giratorias	Ruedas giratorias con freno «stop-fix»	Ø de rueda [mm]	Ancho banda de rodadura [mm]	Capacidad de carga [kg]	Tipo de roda-miento	Altura total [mm]	Tamaño platina [mm]	Distancia agujeros [mm]	Ø agujero tornillo [mm]	Voladizo rueda giratoria [mm]
LDA-VPA 50G	**LDA-VPA 50G-FI**	50	2 x 18	80	casquillo liso	71	60 x 60	38 x 38 / 48 x 48	6,2	31
LDA-VPA 50K	**LDA-VPA 50K-FI**	50	2 x 18	80	a bolas	71	60 x 60	38 x 38 / 48 x 48	6,2	31
LDA-VPA 75G	**LDA-VPA 75G-FI**	75	2 x 25	100	casquillo liso	101	60 x 60	40 x 40 / 46 x 46	6,2	34
LDA-VPA 75K	**LDA-VPA 75K-FI**	75	2 x 25	100	a bolas	101	60 x 60	40 x 40 / 46 x 46	6,2	34

Variantes / accesorios

	en versión conductora de electricidad, banda de rodadura negra
Descripción técnica página	50
Referencia-anexo	**-EL**
Disponibles en	todas las versiones de cojinete a bolas*

* La capacidad de carga de la rueda de la versión conductora de electricidad se reduce en un 25 %

Polígono Industrial O Rebullón s/n. 36416 - Mos - España - rodavigo@rodavigo.com